

RZUT WC

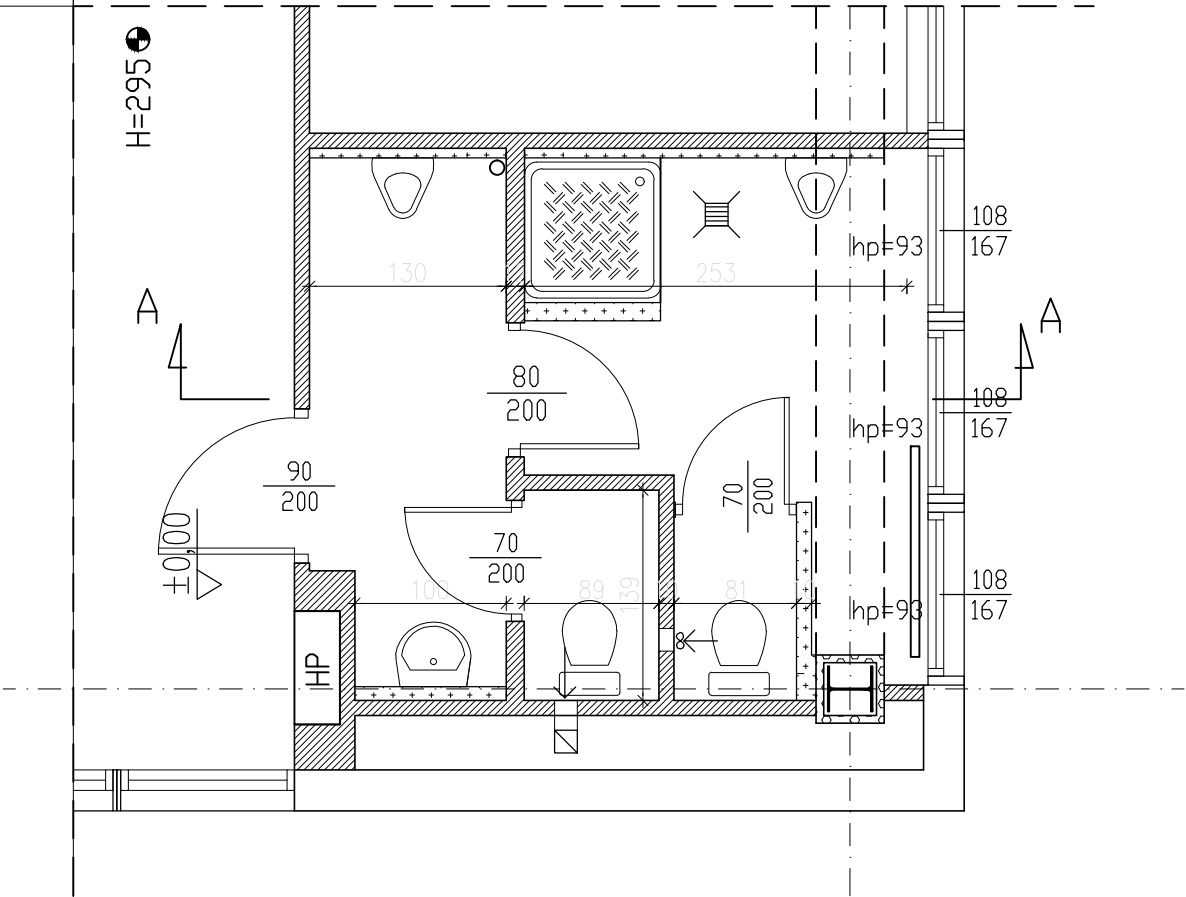

PREKRÓJ A-A

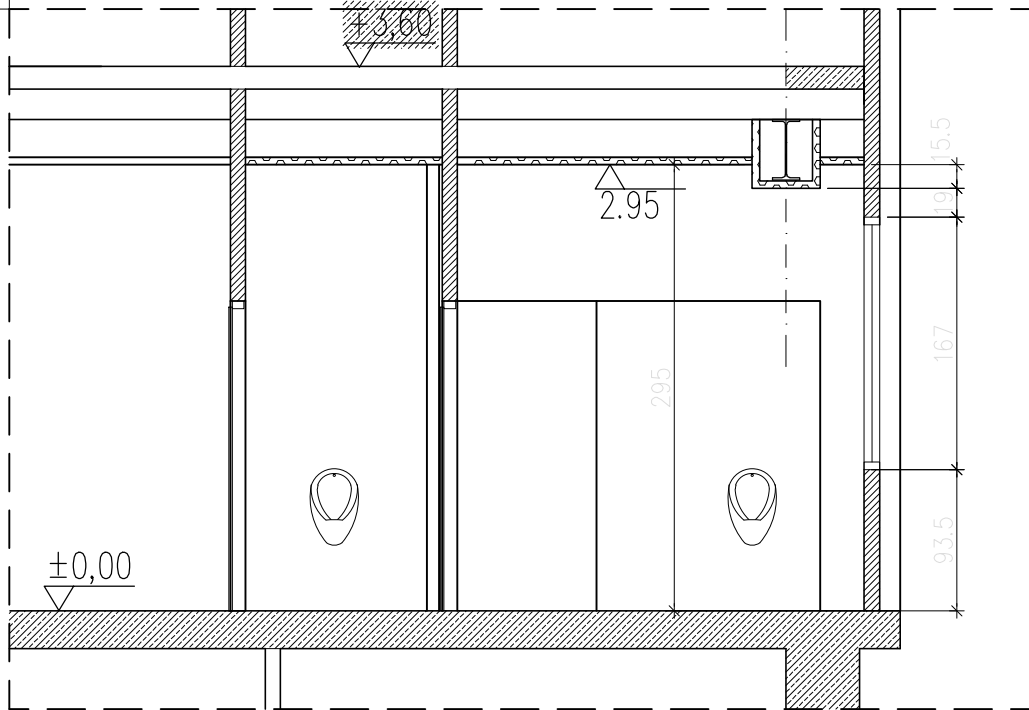

LEGENDA:



ELEMENTY ŻELBETOWE



ŚCIANY MUROWANE

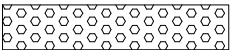

OKŁADZINA "SOKALIT"

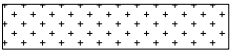

ŚCIANKI DO WYSOKOŚCI 210 cm

UWAGA
WSZELKIE PRAWA AUTORSKIE DO NINIEJSZEGO OPRACOWANIA
SĄ ZASTRZEŻONE. KOPIOWANIE, ROZPOWSZECZNIANIE I
UDOSTĘPNIANIE OSOBOM TRZECIM PROJEKTU LUB JEGO CZĘŚCI
BEZ ZGODY AUTORÓW SA ZABRONIONE.

DATA	UWAGI
Projekt wykonany zgodnie z normami i przepisami polskiego prawa budowlanego.	



ARCHIKON
ul. Ziębicka 4 lok.3
01-461 Warszawa
tel./fax 224157238
0697942220
archikon@o2.pl

INWESTOR: INSTYTUT BADAŃ SYSTEMOWYCH PAN 01-447 Warszawa, ul. Nowelska 6				
TEMAT: REMONT ŁAZIENEK W BUDYNKU INSTYTUTU BADAŃ SYSTEMOWYCH PAN				
LOKALIZACJA: UL. NOWELSKA 6, 01-447 WARSZAWA				
PROJEKTANT: mgr inż. arch. Paweł Chmielewski	nr upr. Wa-37/01	Podpis		
SPRAWDZAJĄCY: mgr inż. arch. Andrzej Matrzak	nr upr. Wa-140/91	Podpis		
OPRACOWAŁ: mgr inż. arch. Ewa Gołqb		Podpis		
NAZWA RYSUNKU: RZUT PIĘTRO IV-INWENTARYZACJA				Nr rysunku I-05
Stadium PROJEKT BUDOWLANY	Branża ARCHITEKTURA	Nr projektu 14/A/16	Skala 1:50	Data 20.06.2016